

Klinische Ethik neu denken

Rouven Porz

Bern, SGBE 19. April 2013

 **INSELSPITAL**

UNIVERSITÄTSSPITAL BERN
HOPITAL UNIVERSITAIRE DE BERNE
BERN UNIVERSITY HOSPITAL



Fachgruppe Klinische Ethik Schweiz
www.bioethics.ch



Schweizerische Gesellschaft für Biomedizinische Ethik
Société Suisse d'Ethique Biomédicale
Società Svizzera di Etica Biomedica



www.eacmeweb.com



EACME

EUROPEAN ASSOCIATION OF CENTRES OF MEDICAL ETHICS

Klinische Ethik neu denken

Rouven Porz

Kurze Vorbemerkung zu den Ethikstrukturen im Inselspital und in der Spital Netz Bern AG

Ethikkommission

Ethikstelle

Fachstelle Klinische Ethik
Sounding Board (Strategieboard)
Netzwerk an Ethikbeauftragten



6.11.2012 | Ethik



Empfehlungen «Ethische Unterstützung in der Medizin» neu als Broschüre

Die vom Senat der SAMW im Mai 2012 verabschiedeten Empfehlungen umschreiben einerseits die Strukturen und Methoden der ethischen Unterstützung und geben andererseits Hinweise zur Etablierung von Ethikstrukturen.

Die Empfehlungen richten sich deshalb sowohl an Personen, die eine ethische Unterstützung anbieten als auch an Institutionen im stationären oder ambulanten Bereich, die ein solches Angebot aufbauen oder weiterführen wollen.

[Empfehlungen PDF](#)

Klinische Ethik neu denken

Rouven Porz

«Ethikberatung»

B«Patient/Fall» 2013

«Autonomie»



«Ethikberatung»

«Ethikberatung» ??

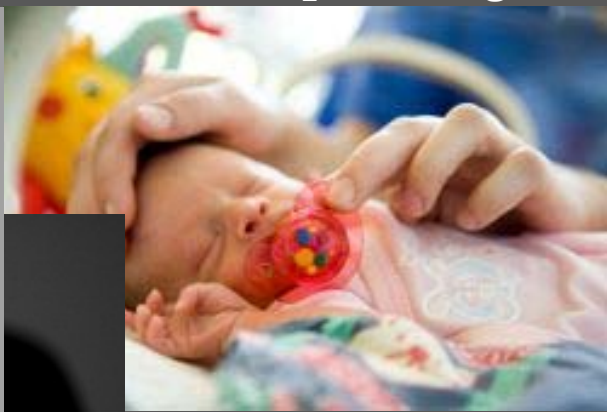

Facilitator



„Berater“
Fachwissen Ethik

„Berater“
Ethik Implementierung



Moralische Reflexion

Unterrichten

Abendveranstaltung

Kritik äussern,
Anregen



Weiterbildung «Ethik am Abend»

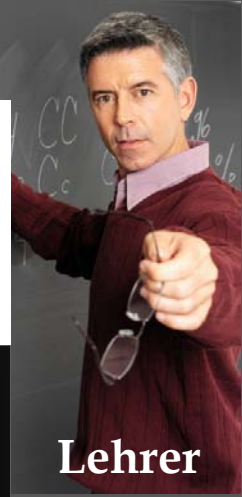
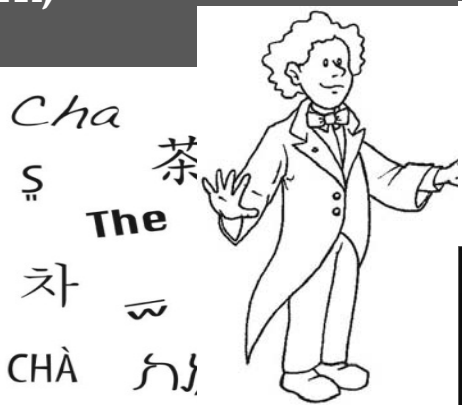

Lehrer

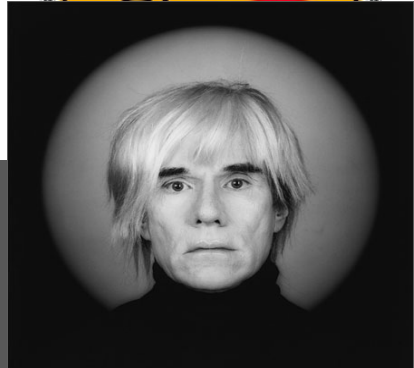

«Ethikberatung»

«Patient / Fall»



Ethikunterstützung

Gesellschaft:

... das, was passiert ?!

Ethik:

Wissenschaft vom moral. Handeln

- Reflexion
- Perspektivenwechsel
- Transparenz

Was soll man tun ?

Ich (Moral)

meine Sitten und Gebräuche,
meine Vorstellungen von richtig
und falsch:

die **mir** wichtigen Werte und
Normen

Was soll ich tun ?

Berufsrolle (Berufsethik)

Werte und Normen einer Berufsrolle

Was sollen wir (als Team) tun ?



«~~Ethik~~beratung»

«~~Patient~~/~~Fall~~»

«Autonomie»



Ethikunterstützung



Situation / Berufsrolle(n)

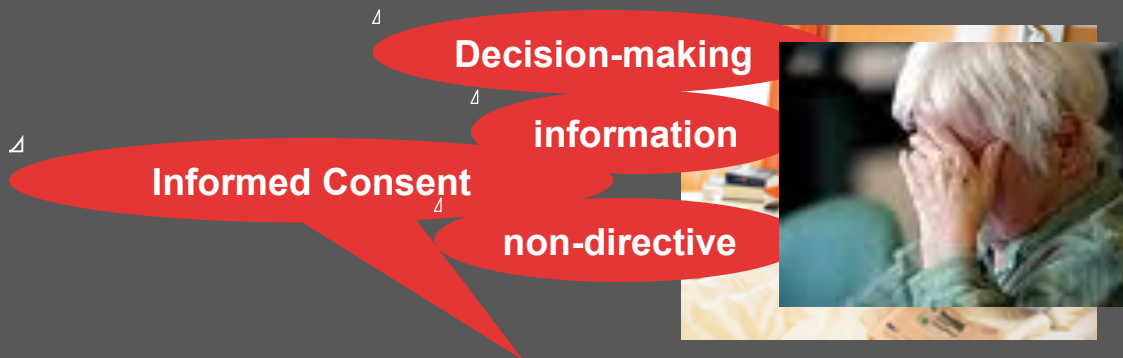

Respect for patient's autonomy

Beneficence

Non-Maleficence

Justice

Relational Autonomy

Moral responsibility

socially modular

(CARE ethics)
Hermeneutics
Narrative Ethics)

"own" decision

independent

demand for autonomy

rational - understanding

voluntarily

impartial, objective

comparing

independent

IDEAL

?

dependent

capability for autonomy?

irrational, emotional

overwhelmed

partial: experience

context sensitive

dependent

REAL



Care / feminist Approaches:

- ... relational autonomy
- ... moral responsibility
- ... context sensitivity
- ... socially embedded
- ... “giving voice”

Virtue Ethics

- ... moral agents behavior



Moral Virtues:

- Compassion
- Integrity
- discernment
- (*phronesis*)
- Trustworthiness
- Conscientiousness

Narrative /Hermeneutical Perspective

- ... identities expressed in narratives
- ... professional life entangled in stories
- ... understanding
- ... meaning making
- ... life as interpretation
- ... role of language



Principles:

- Respect for autonomy
- Nonmaleficence
- Beneficence
- Justice

Klinische Ethik neu denken

Rouven Porz

«Ethikberatung»

→ Ethikunterstützung

«Patient / Fall»

→ Situation / Berufsrolle(n)

«Autonomie»

→ z.B. relational autonomy

Entscheidungen

→ Routinen, Handlungen ...

